



ACCERTAMENTO DELLA PROPRIETA' IMMOBILIARE URBANA ELENCO DEI SUBALTERNI ASSEGNATI

Comune	Sezione	Foglio	Particella	Tipo mappale	del:
VENEZIA		15	590		

Sub	UBICAZIONE via/piazza	n.civ	Piani	Scala	Int	DESCRIZIONE
1						
2						
3						
4						
5						
6						
7	SESTIERE SAN MARCO	4737	1			ABITAZIONI DI TIPO CIVILE
8	SESTIERE SAN MARCO	4737	2			ABITAZIONI DI TIPO CIVILE
11	SESTIERE SAN MARCO	4737	5 - 3-4			ABITAZIONI DI TIPO CIVILE

Visura telematica

Agenzia del Territorio
CATASTO FABBRICATI
Ufficio Provinciale di

Dichiarazione protocollo n. 000039841 del 26/02/2002	
Planimetria di u.i.u. in Comune di Venezia - Venezia	
San Marco	civ. 4737
Identificativi Catastali:	Compilata da:
Sezione: VE	Zanon Stefano
Foglio: 15	Inserito all'albo:
Particella: 590	Geometri
Subalterno: 11	Prov. Venezia
	N. 2035

Scheda n. 1 Scala 1:200

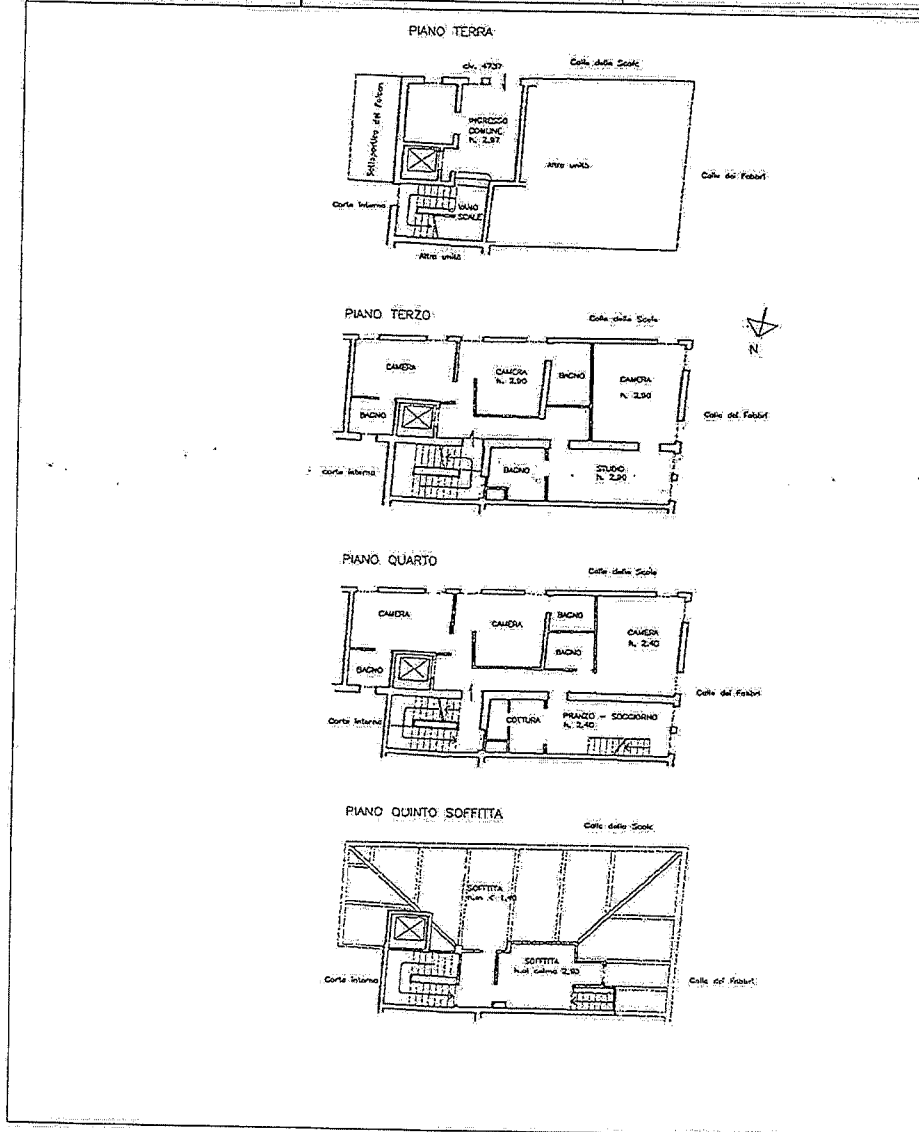

10

Consiglio dei Fabbricanti - Situazione al 05/09/2024 - Comune di VENEZIA (L736) - c. Foglio 15 - Particella 590 - Subalterno 11 - SESTIERE SAN MARCO n. 4737 Piano 3-4 - 5

Visura storica per immobile
Situazione degli atti informatizzati al 05/09/2024

Dati della richiesta	Comune di VENEZIA (Codice:L736)
Catasto Fabbricati	Provincia di VENEZIA Foglio: 15 Particella: 590 Sub.: 11

INTESTATO	(1) Proprietà 1/1
-----------	-------------------

Unità immobiliare dal 28/10/2016

DATI IDENTIFICATIVI			DATI DI CLASSAMENTO						DATI DERIVANTI DA			
N.	Sezione Urbana	Foglio	Particella	Sub	Zona Cens.	Micro Zona	Categoria	Classe	Consistenza	Superficie Catastale	Rendita	
1		15	590	11	1		A/2	7	11 vani	Totale: 169 m² Totale: escluse aree scoperte** 169 m²	Euro 4.052,84	VARIAZIONE TOPONOMASTICA del 28/10/2016 Pratica n. VE0124357 in atti dal 28/10/2016 VARIAZIONE TOPONOMASTICA DERIVANTE DA AGGIORNAMENTO ANSC (n. 50541.1/2016)
Indirizzo			SESTIERE SAN MARCO n. 4737 Piano 3-4 + 5									
Notifica			Notifica effettuata con protocollo n. VE0069406 del 21/07/2016				Partita		Mod.58			

Mappali Terreni Correlati
Codice Comune L736 - Sezione A - Foglio 15 - Particella 587
Codice Comune L736 - Sezione A - Foglio 15 - Particella 590
Codice Comune L736 - Sezione A - Foglio 15 - Particella 591

Situazione dell'unità immobiliare dal 21/07/2016

DATI IDENTIFICATIVI					DATI DI CLASSAMENTO					DATI DERIVANTI DA		
N.	Sezione Urbana	Foglio	Particella	Sub	Zona Cens.	Micro Zona	Categoria	Classe	Consistenza	Superficie Catastale	Rendita	
1		15	590	11	1		A/2	7	11 vani	Totale: 169 m² escluse aree scoperte**; 169 m²	Euro 4.052,84	VARIAZIONE del 21/07/2016 Pratica n. VE0069400 in atti dal 21/07/2016 REV. CLASS. ART. 3 CO. 58 L. 662/96 (n. 17784.1/2016)
Indirizzo			SESTIERE DI SAN MARCO n. 4737 Piano 3-4 + 5									



Direzione Provinciale di Venezia
Ufficio Provinciale - Territorio
Servizi Catastali

Visura storica per immobile Situazione degli atti informatizzati al 05/09/2024

Data: 05/09/2024 Ora: 15.01.56 Fine
Visura n.: T238030 Pag: 2

Notifica	Notifica effettuata con protocollo n. VE00609406 del 21/07/2016	Partita	Mod.58
Annotazioni	di studio; proviene per variazione territoriale dal foglio ve/15 del comune di venezia sezione venezia - revisione del classamento a seguito dell'integrazione del quadro tariffario della categoria a2 - zona censuaria prima, come da richiesta del comune di venezia ai sensi dell'art. 3 comma 58 l. 662/96		

Situazione dell'unità immobiliare dal 05/01/2016

N.	DATI IDENTIFICATIVI				DATI DI CLASSAMENTO				DATI DERIVANTI DA			
	Sezione Urbana	Foglio	Particella	Sub	Zona Cens.	Micro Zona	Categoria	Classe		Consistenza	Superficie Catastale	Rendita
1		15	590	11	1		A/2	2	11 vani	Totale: 169 m² m² totale: 169 m² scoperte: 169 m²	Euro 1.969,61	VARIAZIONE TERRITORIALE del 25/06/2015 in atti dal 05/01/2016 proveniente dal comune di Venezia sezione Venezia L736Q; trasferito al comune di Venezia L736. (n. 65/2016)
Indirizzo SESTIERE DI SAN MARCO n. 4737 Piano 3-4 - 5												
Notifica					Partita				Mod.58			
Annotazioni	di studio; proviene per variazione territoriale dal foglio ve/15 del comune di venezia sezione venezia - classamento e rendita non rettificati entro dodici mesi dalla data di iscrizione in atti della dichiarazione (d.m. 70/194)											

L'intestazione alla data della richiesta deriva dai seguenti atti:

Situazione degli intestati dal 05/01/2016

N.	DATI ANAGRAFICI		CODICE FISCALE		DIRITTI E ONERI REALI	
1					(1) Proprietà 1/1	
DATI DERIVANTI DA						
Atto del 23/10/2008 Pubblico ufficiale BIANCHINI ANNA Sede VENEZIA (VE) Repertorio n. 26460 - FUSIONE DI SOCIETA' Nota presentata con Modello Unico n. 23281./2008 Reparto PT di VENEZIA in atti dal 24/10/2008						

Visura telematica

Tributi speciali: Euro 0,90

* Codice Fiscale Validato in Anagrafe Tributaria.

** Si intendono escluse le "superfici di balconi, terrazzi e aree scoperte pertinentziali e accessorie, comunicanti o non comunicanti" (cfr. Provvedimento del Direttore dell'Agenzia delle Entrate 29 marzo 2013).

